O semanário
ANO XX - Nº 1062 - 08/01/2021

Expediente
Provedora: Iara Fortes
Jornalista: Cristiano Devicari
Rua Antônio Manoel - 701
Telefone: (55) 3313 2000

HOSPITAL SANTO ÂNGELO

1932 2021

Provedora do HSA recebe a visita do deputado Sanderson

Deputado Sanderson com a nova diretoria e colaboradores do HSA

A provedora do Hospital Santo Ângelo, Iara Fortes, recebeu, na segunda-feira, 4, a visita do deputado federal, Ubiratan Sanderson.

No encontro com a nova diretoria, o parlamentar reforçou seu compromisso de seguir apoiando projetos do Hospital Santo Ângelo.

Recentemente o deputado, que fez articulação junto ao governo federal, recebeu a confirmação do Ministério da Saúde, da autorização de cadastramento do Hospital Santo Ângelo para viabilizar aquisição de tomógrafo de 64/128 canais no valor de R$ 2,4 milhões, através de programa de enfrentamento ao coronavírus.

PRESENÇAS

Também presentes na reunião, a vice-provedora, Isabel Cristina Mana Câmera, o diretor administrativo, Marcelo Borges, os integrantes da diretoria, Luis Sabo e Alceu Mioso, o assessor parlamentar, Nívio Braz, e o assessor de direção, Fermino Zucoloto Batista.

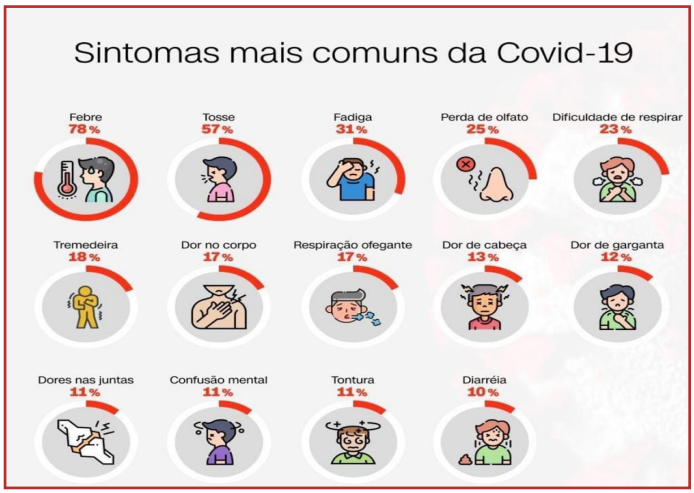

Henrique da Costa é o novo diretor técnico do HSA

Provedora Iara e o médico Henrique

Provedora Iara e o médico Henrique

O médico Henrique Alberto Carvalho da Costa é o novo diretor técnico do Hospital Santo Ângelo. O profissional assumiu no lugar de Flávio Christensen - novo secretário municipal de Saúde de Santo Ângelo. A posse aconteceu, na manhã desta quarta-feira, 6, no auditório do HSA.

A provedora, Iara Fortes, apresentou o novo diretor técnico às chefias de unidades e setores. Também desejou sucesso ao médico nesta nova função.

O diretor técnico, Henrique da Costa, por sua vez, destacou esse momento na carreira e falou do trabalho que pretende desenvolver na busca de soluções das demandas do hospital e na qualificação do atendimento da comunidade. Henrique da Costa nasceu em Lisboa (Portugal) e atua em Santo Ângelo desde 1983.

Empossados novos integrantes da CIPA

Presidente da CIPA, Eduardo Ritter, com demais integrantes da comissão

Foram empossados, nesta segunda-feira, 4, o novo presidente da CIPA, Eduardo Ritter, e os demais colaboradores que integram a Comissão Interna de Prevenção de Acidentes. Além da posse foram repassadas orientações sobre a CIPA. A solenidade aconteceu no auditório do HSA.

Ao todo são 22 integrantes, sendo 11 eleitos pelos colaboradores e 11 indicados pela direção do Hospital Santo Ângelo. Os nomes dos eleitos são os seguintes: Marcos Vinicius Souza Machado, Danielle Cristina de Almeida, Elenir das Graças Valter, Daiane Franco dos Santos, Alexandre Oliveira Nunes, Loreni de Fátima de Oliveira, Mônica Richard, Marinês de Fátima Santos, Elcione Lizete Frederich, Brenda Valeska Cristofari Margarin e Vanessa Lourega Wendt.

Os nomes indicados pela direção do HSA são os seguintes: Eduardo Marques Ritter, Otávio Francisco Possebom, Carine Bueno Fernandes, Andressa Newinski, Suzete Maria Liques, Cleber Moraes do Nascimento, Marília Sima dos Santos, Taicy Elizie Ristow, Jeferson Ferreira Fagundes, Daniele Jéssica de Souza Bonmann Cassel e Bárbara Hatwig.

ESCOLHA

Com a definição dos nomes do presidente da CIPA, Eduardo Ritter, e da primeira secretária, Elcione Frederich ficou para o dia 15 de janeiro a escolha do vice-presidente da CIPA e da segunda

ANIVERSARIANTES

Aline Oliveira dos Santos 08/01
Gisele Schotefeldt Siniak 08/01
Tairone Brasil Campos 08/01
Fabiane Roberta Coimbra Vieira 10/01
Matieli Santos Coletto 10/01
Viviane da Silva 10/01
Claiton Noli Bade 11/01
Jean J. dos Santos Queiroz 11/01
Sheila Beatriz de Oliveira Steidl11/01
Anelise Lima de Almeida Vargas 12/01
Leandro da Silva Santos 12/01
Flavia Rodrigues Calisto 13/01
Eli Aparecida Vieira Dias 13/01
Izolete dos Santos Barbosa 14/01

AGRADECIMENTOS

Adir Oliveira
7 h

Eu quero agradecer a direção do Hospital Santo Ângelo aos médicos Dr. Sergio jaskuski , Dra.Joice , Dr. Miranda , Dr. Eduardo , Enfermeira Vanessa , Enfermeira Suzete , técnicas, todos profissionais da saúde que estão envolvidos no combate ao COVD 19, quando minha mãe esteve praticamente 30 dias internada 18 dias na UTI , após esse período internada deu alta segue o tratamento em casa junto de sua família , minha mãe com 80 anos meu pai com 91 anos contraíram esse maldito viruz com a força de Deus e essa excelente equipe de profisionais da saúde não esquecendo do excelente trabalho da nossa UPA .esses profisionais que citei tive contato por tel. Eram eles que deixavam agente mais tranquilo pois passavam todos dias informação do quadro de saúde de minha mãe, agradeço de coração e que Deus ilumine essas pessoas Meu Muito OBRIGADO.

Juliane Santos
4 h

Hoje agradeço ao senhor por ter me sustentado em meio a essa enfermidade não foi fácil ,mas através das orações das pessoas que me amam e dos irmãos , amigos e familiares eu venci em Cristo Jesus , também quero agradecer a equipe de profissionais da saúde de santo Ângelo ,que tornaram esses dias melhores que são Doutora Joice e sua equipe os fisioterapeutas Tati ,Marta Cássio , William, Vagner , Bruno , Cristiane ,Rafa e Laila não posso esquecer támbem dos infermeiro Suzete,que me tratou com tanto carinho e paciência ,Vanessa , Alessandro,a infermeira da picada do mosquito de mato grosso ,esses são os infermeiros ,💞 e os técnicos de infermagem Patrícia morais que considero minha amiga me tratou com um de seus familiares Fernanda ,Tais ,Lucas ,. Emanuel,Carine ,Pricila ,Ariane ,Gislaine, Dilene ,que támbem teve muita atenção comigo , Alessandre e Odair e outros que não sei o nome se não fosse o carinho a atenção e eu orando eu não tinha ficado tão calma para passar por essa prova ,Claro que Deus sempre está conosco mas longe das pessoas que amamos tudo fica mais difícil ,tudo é permissão de Deus ,aprendi muito esses dias que estive no hospital com o senhor aprendi a me tornar uma pessoa melhor ,amar o próximo e a Deus em primeiro lugar .Todos vão estar em minhas orações deus abençoe 🙏🙏