O semanário

ANO XIX- Nº 1021 - 27/03/2020

1932 2020

Expediente

Provedor: Odorico Bessa Almeida
Jornalista: Cristiano Devicari
Rua Antônio Manoel - 701
Telefone: (55) 3313 2000

HOSPITAL SANTO ÂNGELO

Fórum de Santo Ângelo repassa mais de R$ 122 mil ao HSA

O Fórum de Santo Ângelo, através da Vara de Execuções Criminais, repassou, nesta quinta-feira, 26, R$ 122.980,00 para o Hospital Santo Ângelo. A liberação foi feita pelo juiz de Direito, Márcio Roberto Müller. Os recursos são provenientes de penas alternativas. O valor vai ser utilizado para a compra de materiais de proteção como aventais descartáveis e luvas para procedimentos. Em seu despacho o juiz salientou que o repasse contempla uma instituição que presta relevantes serviços à comunidade.

A medida segue orientação da Corregedoria Geral da Justiça do Estado do Rio Grande do Sul em face do Decreto de Calamidade Pública pelo governador do Estado, Eduardo Leite. O decreto recomenda aos magistrados das Varas de Execução Penal do Estado, gestores de contas individuais das penas pecuniárias, a destinação emergencial e prioritariamente à entidade pública de saúde, inclusive secretariais municipais e a entidade privada prestadora de serviços aos Sistema Único de Saúde (SUS) de valores de penalidades de prestação pecuniária.

O provedor do HSA, Odorico Bessa Almeida, agradeceu o Fórum de Santo Ângelo e destacou a importância do repasse desses recursos para Instituição de Saúde que está com suas equipes mobilizadas para atuar no enfrentamento da pandemia do coronavírus. "Temos um grande desafio pela frente e toda a ajuda é bem-vinda. Contamos com apoio dos diferentes segmentos da nossa comunidade."

HSA desenvolve trabalho de humanização com colaboradores

Os setores de Psicologia, Recursos Humanos (RH) e o Sesmt estão desenvolvendo um trabalho de apoio emocional às equipes de enfrentamento ao coronavírus, assim como das unidades de apoio.

Nesta ação também está sendo promovida, nas redes sociais, a campanha "Nós estamos aqui por vocês, fiquem em casa por nós!" que busca conscientizar a comunidade para não circular nas ruas da cidade, seguindo orientação do Ministério da Saúde.

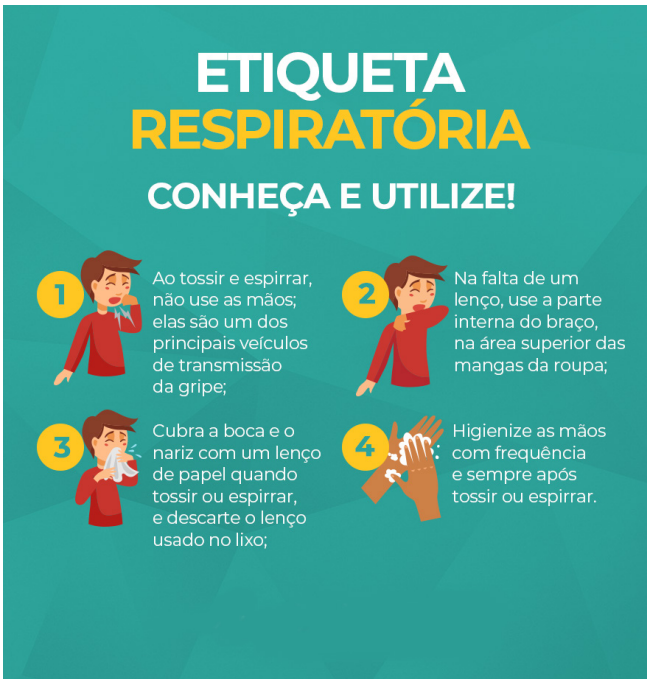

HSA recebe doações da Agrícola Felden

Empresas locais têm sido importantes apoiadoras do Hospital Santo Ângelo neste momento de enfrentamento ao coronavírus. Na quinta-feira, 26, o HSA recebeu conjunto de equipamentos individuais de proteção. O diretor administrativo, Marcelo Borges, destacou o importante gesto de apoio da Agrícola Felden à Instituição de Saúde. Na foto, o diretor administrativo, Marcelo Borges, e a gerente de enfermagem, Maristane Almeida.

Doação de álcool 70% pela Farp

A Farp Manipulação fez a doação de 52 litros de álcool 70% para o Hospital Santo Ângelo. O diretor administrativo, Marcelo Borges, agradeceu a empresa por esse importante gesto que serve de exemplo a outros segmentos da comunidade. Na foto, o diretor administrativo, Marcelo Borges, e o gestor de compras, Paulo Carvalho.

Laboratório da URI entrega álcool 70%

A URI Santo Ângelo, através de seu laboratório, fez a doação de 10 litros álcool 70% ao Hospital Santo Ângelo. Na entrega, o diretor acadêmico, Marcelo Stracke, a diretora administrativa, Berenice Wbatuba, o coordenador do curso de Engenharia Mecânica, Flávio Kieckow, o coordenador de Engenharia Química, Isaac Nunes, o coordenador de Engenharia Elétrica, Nelson Knak, o gestor administrativo TecnoURI, Rômulo Madrid de Mello, e egressos do Curso de Química.

Inovatec 3D faz doação de máscaras

A Inovatec 3D, empresa associada da TecnoUri, repassou máscaras ao HSA. Jailton Jair Jablonski e Everton Grass são sócios da Inovatec.

Para confecção das máscaras a empresa contou com apoio da Fecopel, Universal Plásticos, Carlos Pippi, Risky Rabisky, Livraria Arco-Íris, Minner, Javi e Vitrola.

Treinamento de equipes

Aconteceu, nesta sexta-feira, 27, no auditório do HSA, um treinamento com as equipes de Sanificação, Lavanderia e Costura. A atividade, desenvolvida pela enfermeira Daiane Prestes, juntamente com a coordenadora da Sanificação, Lavandeira e Costura, Mirtes Dinon, foi sobre o uso adequado e medidas de prevenção para evitar contaminação no momento da retirada dos equipamentos de proteção. A ação faz parte do plano de contingência para evitar infecção com o novo corona vírus (Covid-19).

Odontólogos fazem doação ao HSA

O Hospital Santo Ângelo recebeu, nesta quinta-feira, 26, o repasse de materiais de proteção. A doação foi feita pelos odontólogos Fábio Bohrer da Veiga, Ruy Costi Pandolfo e Cristiano Grehs.

Na foto, o diretor administrativo, Marcelo Borges,o dentista Fábio Bohrer da Veiga e o gestor de compras, Paulo Carvalho.

Sesc Santo Ângelo repassa luvas ao HSA

O Hospital Santo Ângelo recebeu do Sesc Santo Ângelo a doação de luvas descartáveis.

O repasse foi feito ao diretor administrativo, Marcelo Borges, pelo coordenador do Sesc, Luciano Maso, e a gerente do Senac, Andreia dos Santos Moreira.

ANIVERSARIANTES

Orcelei Luis Kern 27/03
Larissa dos Santos John de Oliveira 28/03
Cleber Moraes do Nascimento 29/03
Daniele Farias de Farias Berwanger 29/03
Tatiane da Silva Batista 29/03
Marcia Aparecida Raimundo 30/03
Edilene Lopes Furtado 01/04
Dienefer Aparecida Petrowski 02/04
Erico Jonatas Maciel dos Anjos 02/04
Jossieni Padilha Willms 02/04
Marcos Vinicius Souza Machado 02/04